

VIGAS RESPALDO 14X20

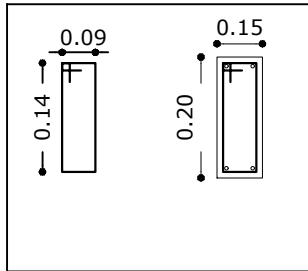
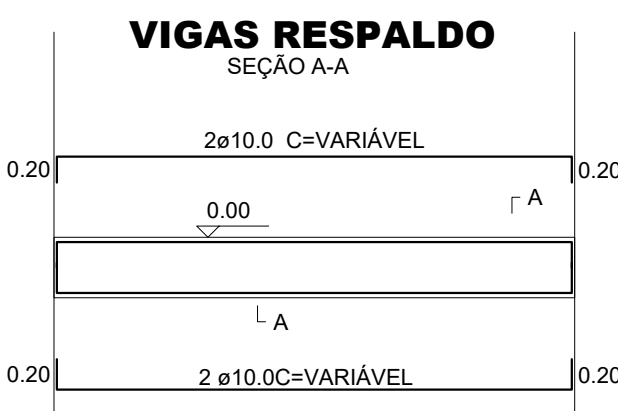

V1=V4=V7
V2=V5=V8
V3=V6=V9
V10=11=V13=V14
V12

ATENTAR AO NÍVEL DO PROJETO ARQUITETÔNICO

+15 CM ACIMA DO NÍVEL NATURAL DO TERRENO

**CONCRETO FCK 30MPa

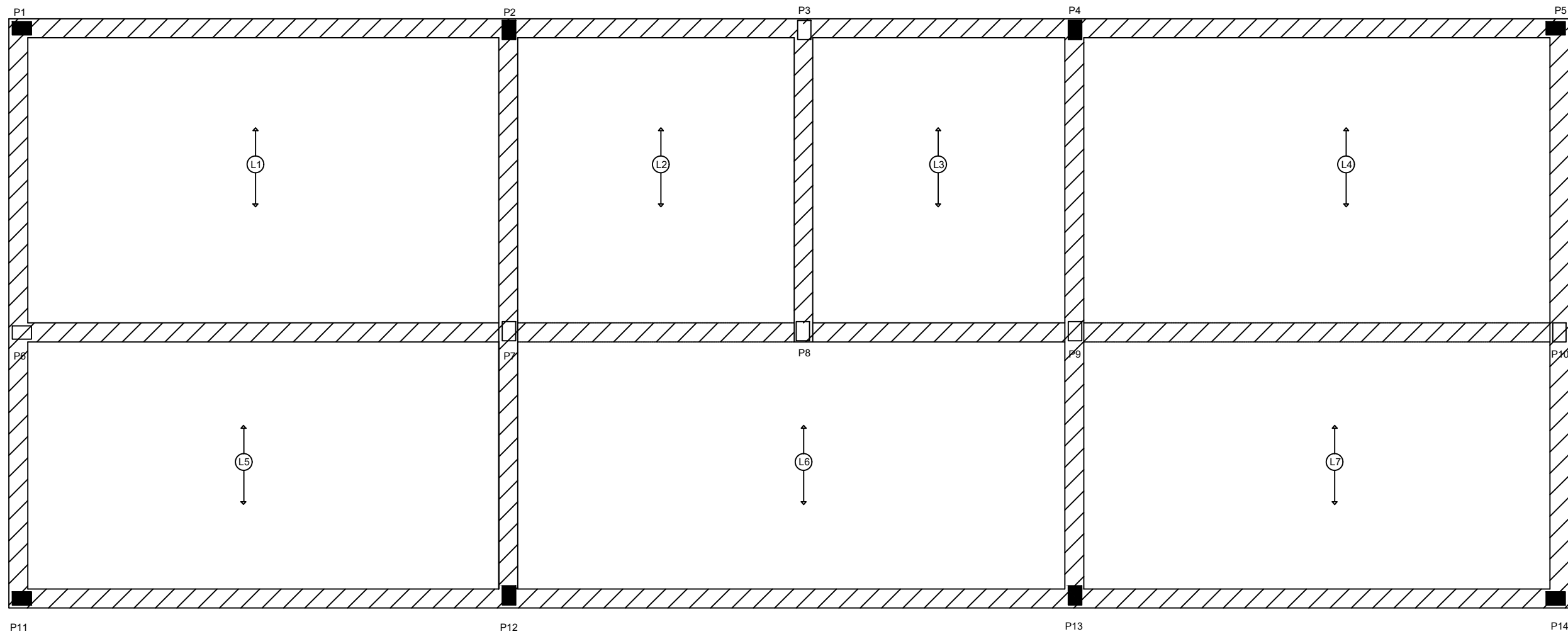

LAJE DE FORRO

■ PILARES ATE PLATIBANDA
□ PILARES MORRE NA LAJE

PREFEITURA	PREFEITURA				
	EDIFICAÇÃO	ÁREA DE PROJEÇÃO	101.68m²	Nº DE PAVIMENTOS	1
		ÁREA A CONSTRUIR	101.68m²	Nº DE UNIDADES	1
				TAXA DE OCUPAÇÃO	
		ÁREA TOTAL	101.68m²	VISTO DO EXAMINADOR	
REQUERIMENTO	PROJETO	PROPRIETÁRIO:			CNPJ:
		PREFEITURA MUNICIPAL DE SANTO ANTÔNIO DO AMPARO			18.244.333/0001-10
		AUTOR DO PROJETO:			CREA/CAU:
		CLÁUDIA BORGES			254.185/D
		RESPONSÁVEL TÉCNICO:			CREA/CAU:
	TERRENO	CLÁUDIA BORGES			254.185/D
		TÍTULO:			
		CONCEPÇÃO ESTRUTURAL			
		USO:			
		POSTINHO DE SAÚDE			
PREFEITURA	TERRENO	CONTEÚDO:			
		VIGAS RESPALDO E LAJE			
		LOTE / QUADRA / BAIRRO:			
		COMUNIDADE CARIDADE DE BAIXO- ZONA RURAL			
		ZONA:			
REQUERIMENTO	TERRENO	ÁREA LOTE (m²):			
		LOGRADOURO (m):			
		COMUNIDADE CARIDADE DE BAIXO			
		ZONA RURAL -SANTO ANTÔNIO DO AMPARO/MG.			
		VISTO:			
PREFEITURA	TERRENO	Nº FOLHA:			
		2/2			